

Z1 - zunanja stena

1. notranji omet	2,50 cm
2. mrežasta in volna opeka 1800	20,00 cm
3. kamena volna 0,100	5,00 cm
4. Armirna stna lepila in mrežica	0,50 cm
5. Zastojec fasade - silikatni sloj	0,50 cm
6. kamena volna 0,100	10,00 cm
7. Armirna stna lepila in mrežica	0,50 cm
8. Zastojec fasade - silikatni sloj	0,50 cm

Z1 - zunanja stena

1. notranji omet	2,50 cm
2. mrežasta in volna opeka 1400	20,00 cm
3. kamena volna 0,100	5,00 cm
4. Armirna stna lepila in mrežica	0,50 cm
5. Zastojec fasade - silikatni sloj	0,50 cm
6. kamena volna 0,100	10,00 cm
7. Armirna stna lepila in mrežica	0,50 cm
8. Zastojec fasade - silikatni sloj	0,50 cm

Z1 - zunanja stena

1. notranji omet	2,50 cm
2. mrežasta in volna opeka 1400	20,00 cm
3. kamena volna 0,100	5,00 cm
4. Armirna stna lepila in mrežica	0,50 cm
5. Zastojec fasade - silikatni sloj	0,50 cm
6. kamena volna 0,100	10,00 cm
7. Armirna stna lepila in mrežica	0,50 cm
8. Zastojec fasade - silikatni sloj	0,50 cm

Z1 - zunanja stena

1. notranji omet	2,50 cm
2. mrežasta in volna opeka 1400	20,00 cm
3. kamena volna 0,100	5,00 cm
4. Armirna stna lepila in mrežica	0,50 cm
5. Zastojec fasade - silikatni sloj	0,50 cm
6. kamena volna 0,100	10,00 cm
7. Armirna stna lepila in mrežica	0,50 cm
8. Zastojec fasade - silikatni sloj	0,50 cm

Z1 - zunanja stena

1. notranji omet	2,50 cm
2. mrežasta in volna opeka 1400	20,00 cm
3. kamena volna 0,100	5,00 cm
4. Armirna stna lepila in mrežica	0,50 cm
5. Zastojec fasade - silikatni sloj	0,50 cm
6. kamena volna 0,100	10,00 cm
7. Armirna stna lepila in mrežica	0,50 cm
8. Zastojec fasade - silikatni sloj	0,50 cm

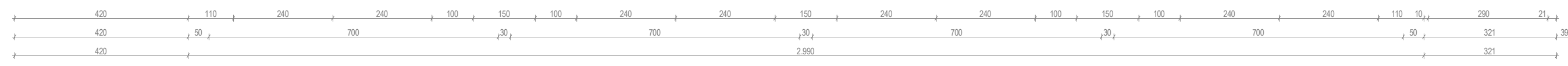

- OPOMBA
- Vse kote, višine in mere je potrebno preveriti na gradbišču glede na izvedeno stanje.
 - Pred izvedbo fasade je potrebno izdelati delniško risbo (izčrta in izvajalec) in vzorec fasade vključno z vsami nosilci in pritrdilnimi elementi. Vzorec potrditi odj. proj. arhitekture in odj. proj. gradbenih konstrukcij.
 - Vse sestave konstrukcij je potrebno preveriti v tekstualnem delu PZI projekta.
 - Detajli okenskih okvirjev se uskladijo z izbranim izvajalcem okn oz. dobaviteljem vodil.
 - Vse dimenzije konstrukcijskih elementov mora potrditi odgovorni projektant gradbenih konstrukcij v projektu gradbenih konstrukcij, razen pred gradnjo v okviru projektanskega nadzora (če dimenzije niso izračunane v PZI projektu gradbenih konstrukcij).
 - Vse spremembe zunanjosti objekta lahko potrdi IZKLUČNO odgovorni projektant arhitekture. Vse potrditve morajo biti pisne.
 - Slik med aluminijem in jeklom mora biti vedno prekinjen.
 - Vsi kovinski barvani elementi, ki so izpostavljeni atmosferi, so vroče cinkani in preko primerja (arozni premaz) dvakrat barvani s polimerno barvo. Ostali jekelni elementi so razmaščeni, peskani in barvani 2 x s temeljno barvo in 2 x s prekritno barvo. Vsak renos je debel 30mm (skupaj min. 120mm). Protikorozna zaščita vseh elementov mora biti tašna, da zagotavlja zakonsko predpisano garancijski rok in garancijski rok, ki ga od izvajalca del zahteva naročnik.
 - Pozicijski elementi se vijačje varjenje na gradbišču ni dovoljeno. V primeru varjenja je potrebno naknadno protikorozno zaščito uskladi v okviru nadzora.
 - Vse preboje je potrebno uskladi s projektom elektro instalacij, strojnih instalacij in zunanje ureditve. Preboje je izvajalec dolžan preveriti pred začetkom izvedbe betonskih del (zanesanje in sklopljanje izključno na armaturni rebrt ali našt arhitekture ni dovoljeno).
 - Vse potdrtive, pregledi, spremembe itd. s strani odgovornih projektantov morajo biti pisne in ravedene v gradbenem dnevniku.
 - Vse žobe, prelive in odtoke je potrebno ogrevati z grelnimi kabi.
 - Vsi jekelni elementi ozejni z vajarjem.

<p>Gradbeni inženiring David Rozman i.p.s. Slovenska cesta 5, 8000 Ptuj Tel: 05(32)71411, 05(32)715 311 E: david.rozman@ipr.si, david@ipr.si</p>	
<p>INVESTITOR: Občina Žirovnica NAROČNIK: VEŠNICA A d.o.o. 4200 ŽIROVNICA</p>	<p>VRSTA IN OBLIKA: VEŠNICA OBZELJE: 48</p>
<p>VRSTA NARČTA: PZI - ENERGETSKA SANACIJA STARA STAVBA VSEBINA NARČTA: NACRT ARHITEKTURE</p>	<p>PROJEKTANT: David ROZMAN i.p.s. POSREDOVATEL: IPR - INŽENIRSKA PRAKTIKA d.o.o.</p>
<p>ODGOVORNI: Matjaž GOLNER univ.dipl.inž.ark. ZAPS 0592 A VODJA PROJEKTA:</p>	<p>ODGOVORNI: Matjaž GOLNER univ.dipl.inž.ark. ZAPS 0592 A PROJEKTANT:</p>
<p>PROJEKTANT: David ROZMAN i.p.s. POSREDOVATEL: IPR - INŽENIRSKA PRAKTIKA d.o.o.</p>	<p>VRSTA INŽENIRSKA PRAKTIKA: PZI</p>
<p>DEJAVNA: 2014 REDAKCIJSKI LIST: 1</p>	<p>VRSTNA: 2</p>
<p>VRSTNA: TLOVIS PRILUČJA</p>	<p>2</p>

Z1 - zunanja stena

1. notranji omet	2,50 cm
2. mrežasta in volta opeka 1400	29,00 cm
3. kamena volna 0.036	8,00 cm
4. Armirni sloj lepila in mrežice	0,50 cm
5. Zaključek fasade - silikatni sloj	0,50 cm
6. kamena volna 0.036	10,00 cm
7. Armirni sloj lepila in mrežice	0,50 cm
8. Zaključek fasade - silikatni sloj	0,50 cm

ZUNANJI ZID - COKL

1. notranji omet	2,50 cm
2. mrežasta in volta opeka 1400	29,00 cm
3. kamena volna 0.036	8,00 cm
4. Armirni sloj lepila in mrežice	0,50 cm
5. Zaključek fasade - silikatni sloj	0,50 cm
6. XPS	8,00 cm
7. Armirni sloj lepila in mrežice	0,50 cm
8. Zaključek fasade - silikatni sloj	0,50 cm

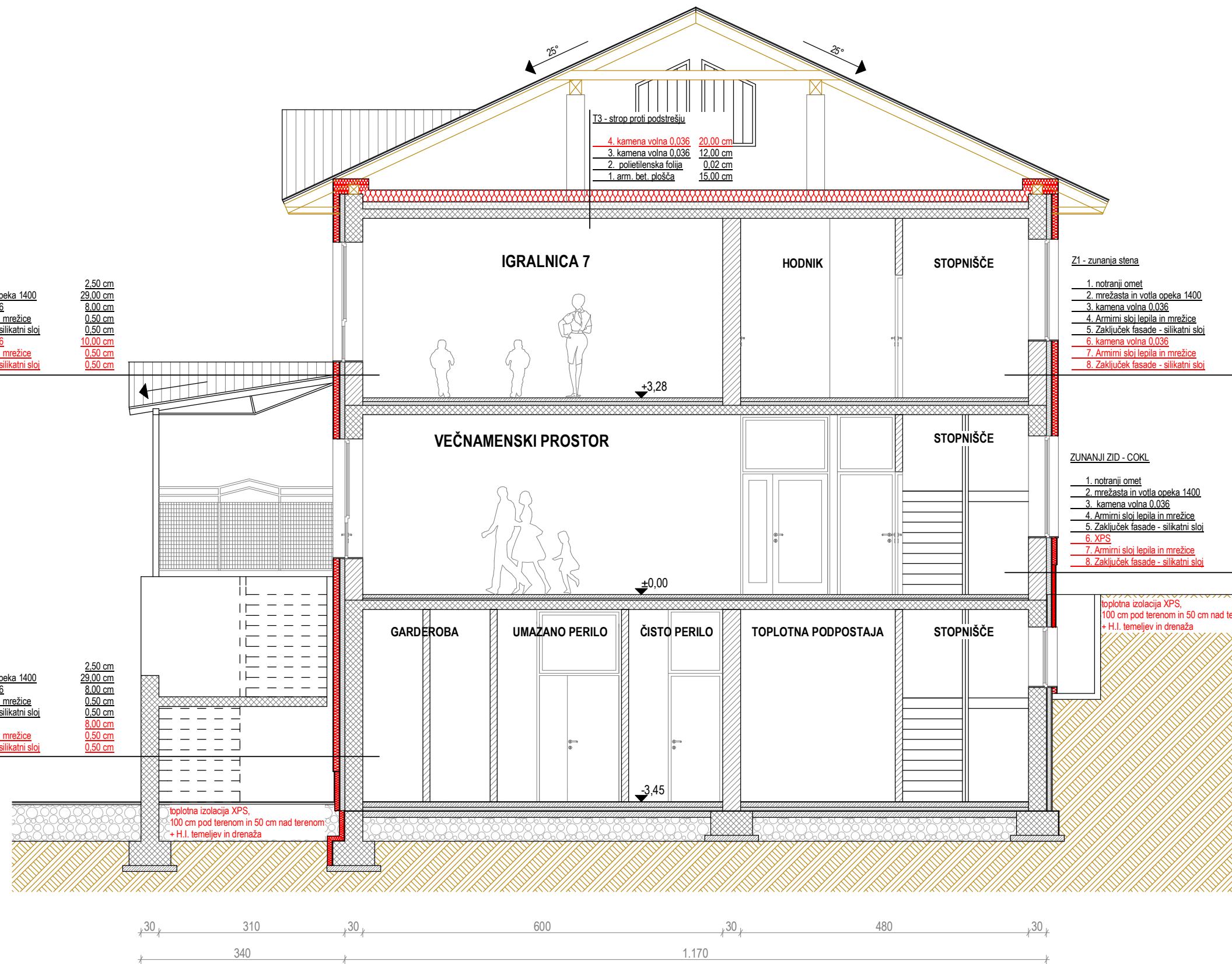

T3 - stroo proti podstrešju

4. kamena volna 0.036	20,00 cm
3. kamena volna 0.036	12,00 cm
2. polietilenska folija	0,02 cm
1. arm. bet. stropišča	15,00 cm

Z1 - zunanja stena

1. notranji omet	2,50 cm
2. mrežasta in volta opeka 1400	29,00 cm
3. kamena volna 0.036	8,00 cm
4. Armirni sloj lepila in mrežice	0,50 cm
5. Zaključek fasade - silikatni sloj	0,50 cm
6. kamena volna 0.036	10,00 cm
7. Armirni sloj lepila in mrežice	0,50 cm
8. Zaključek fasade - silikatni sloj	0,50 cm

ZUNANJI ZID - COKL

1. notranji omet	2,50 cm
2. mrežasta in volta opeka 1400	29,00 cm
3. kamena volna 0.036	8,00 cm
4. Armirni sloj lepila in mrežice	0,50 cm
5. Zaključek fasade - silikatni sloj	0,50 cm
6. XPS	8,00 cm
7. Armirni sloj lepila in mrežice	0,50 cm
8. Zaključek fasade - silikatni sloj	0,50 cm

toplotna izolacija XPS,
100 cm pod tlenom in 50 cm nad tlenom
+ H.I. temeljev in drenaža

OPOMBA:

- Vse kole, višine in mere je potrebno preveriti na gradbišču glede na izvedeno stanje.
- Pred izvedbo fasade je potrebno izdelati delavniško risbo (izdela jo izvajalec) in vzorec fasade vključno z vsemi nosilci in pritrdilnimi elementi. Vzorec potrđita odg. proj. arhitekture in odg. proj. gradbenih konstrukcij.
- Vse sestave konstrukcij je potrebno preveriti v tekstualnem delu PZI projekta.
- Detalji okenskih okvirjev se uskladijo z izbranim izvajalcem oken oz. dobaviteljem vodil.
- Vse dimenzije konstrukcijskih elementov mora potrđiti odgovorni projektant gradbenih konstrukcij v projektu gradbenih konstrukcij oziroma pred vgradnjo v okviru projektantskega nadzora (če dimenzije niso izračunane v PZI projektu gradbenih konstrukcij).
- Vse spremembe zunanjosti objekta lahko potrđi IZKLJUČNO odgovorni projektant arhitekture. Vse potrditve morajo biti pisne.
- Pocinkani elementi se vijčajo; varjenje na gradbišču ni dovoljeno. V primeru varjenja je potrebno naknadno protikorozijsko zaščito uskladijo v okviru nadzora.
- Vse potrditve, pregledi, spremembe itd. s strani odgovornih projektantov morajo biti pisne in navedene v gradbenem dnevniku.
- Vse žile, prelive in odtoke je potrebno ogrevati z grelnimi kablji.
- Vsi jekleni elementi ozemljeni z valjancem.

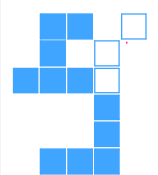

Gradbeni inženiring David Rozman s.p.
STAROVA ULICA 3, 3000 ZELJE
telefon: 051/827-041; fax: 05/922 75 71

gradbeni inženiring
izdelava inženirskih risb
gradbenega projekta, iz, male, srednje
velikosti investicijskih programov

INVESTITOR:	Občina Železniki	
NAROČNIK:	ČEŠNJICA 48 4228 Železniki	
VRSTA IN LOKACIJA PROJEKTA:	VRTEC ŽELEZNIKI Parč. št. 586/1 k.o. Studeno	
ZA GRADNJO:	ENERGETSKA PRENOVA – INVESTICIJSKO VZDRŽEVANJE	
VRSTA NAČRTA:	PZI – ENERGETSKA SANACIJA OVOJJA STAVBE	
VSEBINA NAČRTA:	NAČRT ARHITEKTURE	
ODGOVORNI:	Matija GOLNER univ.dipl.inž.arh., ZAPS 0992 A	
VODJA PROJEKTA:		
ODGOVORNI:	Matija GOLNER univ.dipl.inž.arh., ZAPS 0992 A	
PROJEKTANT:		
PROJEKTANT:	David ROZMAN lg	
SODELAVEC:	Vili OFENTAVSEK grad.teh.	
VRSTA PROJ. DOKUMENTACIJE:	PZI	
DECEMBER 2014		
MERILO: 1:50	ST.PROJEKTA: 06-11/ES/2014	ŠT.NAČRTA: 06-11/ES/2014
VSEBINA:	PREČNI PREREZ A-A	
	LIST:	4

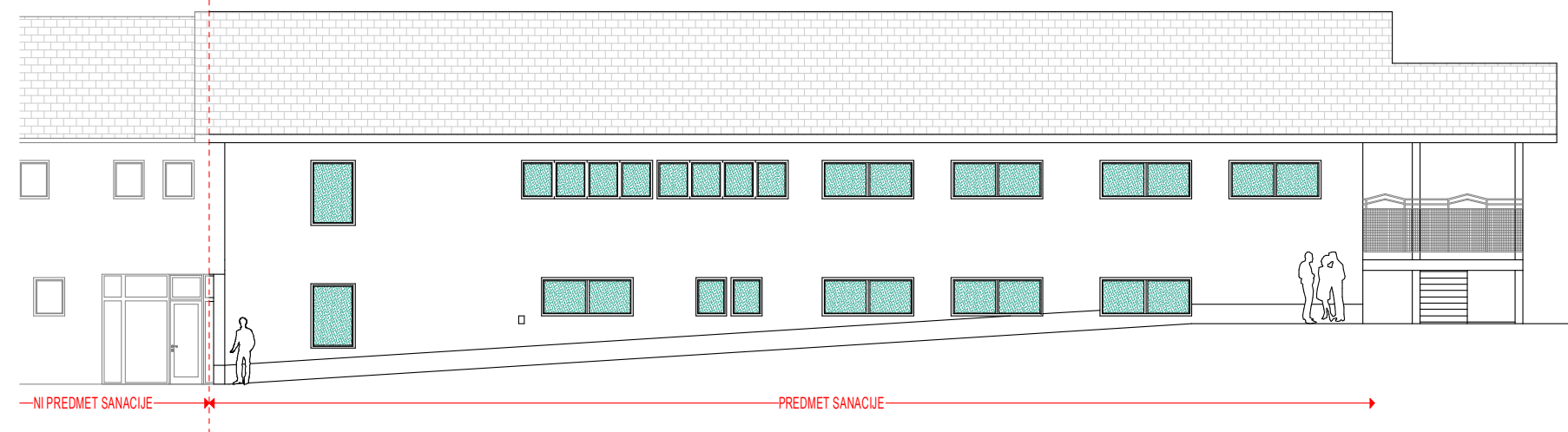

SEVEROZHODNA FASADA

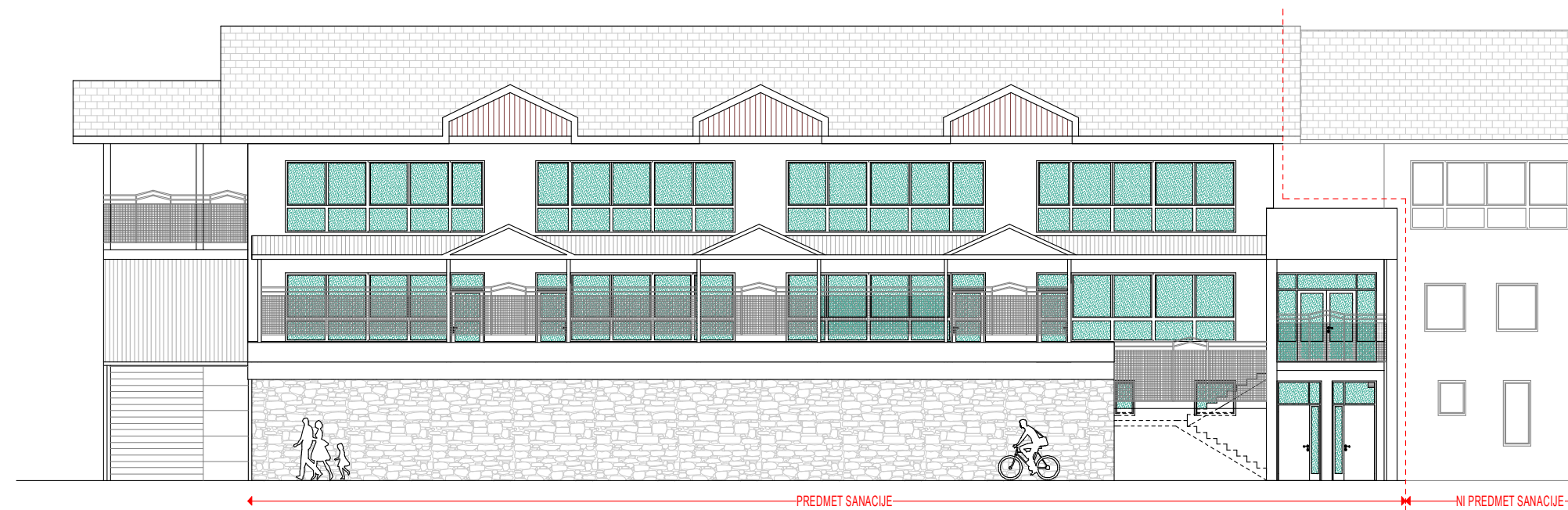

JUGOVZHODNA FASADA

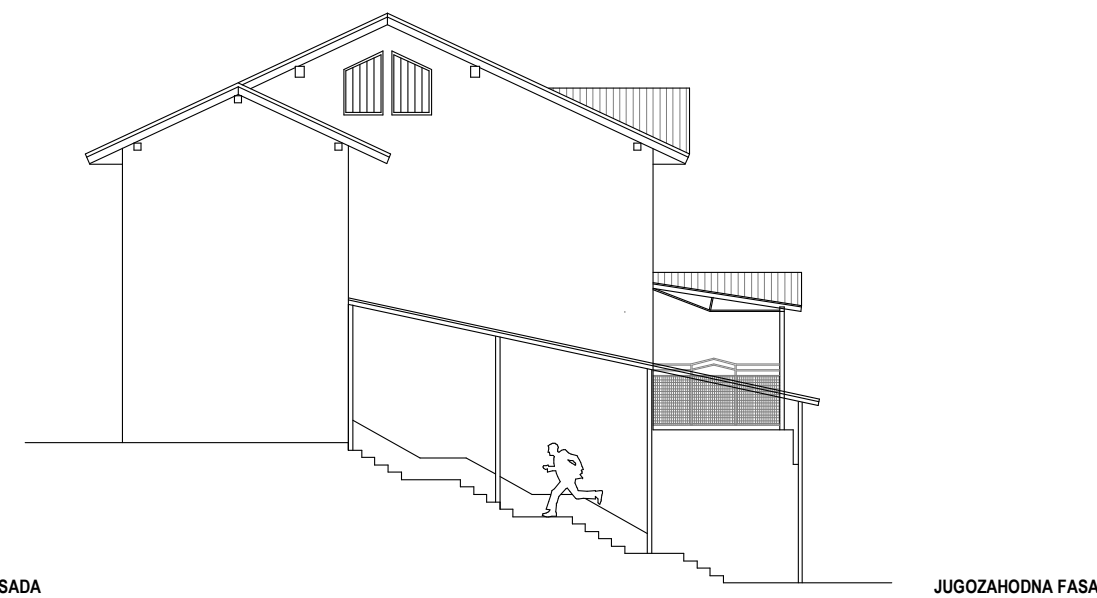

JUGOZHODNA FASADA

OPOMBA:

- Vse kote, višine in mere je potrebno preveriti na gradbišču glede na izvedeno stanje.
- Pred izvedbo fasade je potrebno izdelati delavniško risbo (zobela jo izvajalec) in vzorec fasade vključno z vsemi nosilci in pritrdilnimi elementi. Vzorec potrdita odg. proj. arhitekture in odg. proj. gradbenih konstrukcij.
- Vse sestave konstrukcij je potrebno preveriti v tekstualnem delu PZI projekta.
- Detalji okenskih okvirjev se uskladijo z izbranim izvajalcem oken oz. dobaviteljem vodil.
- Vse dimenzije konstrukcijskih elementov mora potrditi odgovorni projektant gradbenih konstrukcij v projektu gradbenih konstrukcij oziroma pred vgradnjo v okviru projektantskega nadzora (če dimenzije niso izračunane v PZI projektu gradbenih konstrukcij).
- Vse spremembe zunanjosti objekta lahko potrdi IZKLJUČNO odgovorni projektant arhitekture. Vse potrditve morajo biti pisne.
- Vse potrditve, pregledi, spremembe itd. s strani odgovornih projektantov morajo biti pisne in navedene v gradbenem dnevniku.
- Vse žile, prevleke in odtoke je potrebno ogrevali z grelnimi kabi.
- Točna barva se določi naknadno, ko je izbrana sistemska rešitev za fasado.

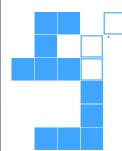
 <p>Gradbeni inženiring David Rozman s.p. Štefana Javne 3, 2000 Ljubljana Telefon: 01/421-041-14/01/022 35 71 E-mail: david.rozman@grin.si www.grin.si</p>	
INVESTITOR:	Opčina Železniki
NARODNOST:	CEŠNIJA 48
VRSTA IN LOKACIJA:	VRTEC ŽELEZNIKI
OBJEKTA:	Polc. št. 586/1 k.o. Studena
ZA GRADNJO:	ENERGETSKA PRENOVA – INVESTITORSKO VDRŽEVANJE
VRSTA NACRTA:	PZI – ENERGETSKA SANACIJA OVJOLA STAVBE
VSEBINA NACRTA:	NACRT ARHITEKTURE
ODGOVORNI:	Matija ČOLNER univ.dipl.inž.arh. ZAPS 0992 A
VODJA PROJEKTA:	
ODGOVORNI PROJEKTANT:	Matija ČOLNER univ.dipl.inž.arh. ZAPS 0992 A
PROJEKTANT:	David ROZMAN i.g.
SOPREDAVLEC:	VIJ OFENTAJSEK grad.inž.
VRSTA PROJ. DOKUMENTACIJE:	PZI
DECEMBER 2014	
MERILO: 1:100	ST.PROJEKTA: 06-11/ES/2014
ST.NACRTA:	06-11/ES/2014
VSEBINA:	UST:
FASADE	6

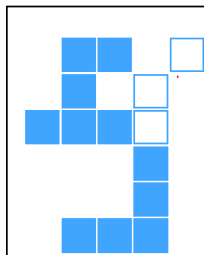
<table border="1"> <tr> <th colspan="5">VRATA - OPIS</th> </tr> <tr> <td>Poz.</td> <td>V1</td> <td>Zid.mera</td> <td>130/290 cm</td> <td>Kos</td> </tr> <tr> <td>Etaža</td> <td colspan="3">klet: 1 kom</td> <td>1</td> </tr> </table>					VRATA - OPIS					Poz.	V1	Zid.mera	130/290 cm	Kos	Etaža	klet: 1 kom			1	<table border="1"> <tr> <th colspan="5">SKICA</th> </tr> <tr> <td colspan="5" style="text-align: center;">V1</td> </tr> <tr> <td colspan="5" style="text-align: center;"> </td> </tr> </table>					SKICA					V1										<table border="1"> <tr> <th colspan="5">VRATA - OPIS</th> </tr> <tr> <td>Poz.</td> <td>V2</td> <td>Zid.mera</td> <td>290/260 cm</td> <td>Kos</td> </tr> <tr> <td>Etaža</td> <td colspan="3">priljučje: 1 kom</td> <td>1</td> </tr> </table>					VRATA - OPIS					Poz.	V2	Zid.mera	290/260 cm	Kos	Etaža	priljučje: 1 kom			1	<table border="1"> <tr> <th colspan="5">SKICA</th> </tr> <tr> <td colspan="5" style="text-align: center;">V2</td> </tr> <tr> <td colspan="5" style="text-align: center;"> </td> </tr> </table>					SKICA					V2										<p>OPOMBA:</p> <ul style="list-style-type: none"> - Pogledi vrat so v shemah risani iz zunanje /fasadne/ strani! - Vsa vrata morajo imeti zasteklitev z varnostnim - kaljenim steklom do višine 125 cm (merjeno od tal) - Dimenzije so zidarske! - VSE MERE PREVERITI NA LICU MESTA 																																								
VRATA - OPIS																																																																																																																								
Poz.	V1	Zid.mera	130/290 cm	Kos																																																																																																																				
Etaža	klet: 1 kom			1																																																																																																																				
SKICA																																																																																																																								
V1																																																																																																																								
VRATA - OPIS																																																																																																																								
Poz.	V2	Zid.mera	290/260 cm	Kos																																																																																																																				
Etaža	priljučje: 1 kom			1																																																																																																																				
SKICA																																																																																																																								
V2																																																																																																																								
<table border="1"> <tr> <th colspan="5">VRATA - OPIS</th> </tr> <tr> <td>Poz.</td> <td>V1a</td> <td>Zid.mera</td> <td>130/290 cm</td> <td>Kos</td> </tr> <tr> <td>Etaža</td> <td colspan="3">klet: 1 kom</td> <td>1</td> </tr> </table>					VRATA - OPIS					Poz.	V1a	Zid.mera	130/290 cm	Kos	Etaža	klet: 1 kom			1	<table border="1"> <tr> <th colspan="5">SKICA</th> </tr> <tr> <td colspan="5" style="text-align: center;">V1a</td> </tr> <tr> <td colspan="5" style="text-align: center;"> </td> </tr> </table>					SKICA					V1a										<table border="1"> <tr> <th colspan="5">VRATA - OPIS</th> </tr> <tr> <td>Poz.</td> <td>V3</td> <td>Zid.mera</td> <td>110/290 cm</td> <td>Kos</td> </tr> <tr> <td>Etaža</td> <td colspan="3">priljučje: 1 kom leva, nadstropje: 1 kom desna</td> <td>2</td> </tr> </table>					VRATA - OPIS					Poz.	V3	Zid.mera	110/290 cm	Kos	Etaža	priljučje: 1 kom leva, nadstropje: 1 kom desna			2	<table border="1"> <tr> <th colspan="5">SKICA</th> </tr> <tr> <td colspan="5" style="text-align: center;">V3</td> </tr> <tr> <td colspan="5" style="text-align: center;"> </td> </tr> </table>					SKICA					V3										<div style="border: 1px solid black; padding: 5px;">  <p>Gradbeni inženiring David Rozman s.p. STARHOVA ULICA 3, 3000 ŽELJE telefon: 051/627-041; fax:05/922 75 71</p> <p>gradbeni inženiring svetovni inženiring izvedbeni inženiring projekcijske visoke in nizke gradnje izdelava investicijskih programov</p> </div> <table border="1" style="width: 100%; border-collapse: collapse;"> <tr> <td>INVESTITOR:</td> <td>Občina Železniki</td> </tr> <tr> <td>NAROČNIK:</td> <td>ČEŠNJIČA 48 4228 Železniki</td> </tr> <tr> <td>VRSTA IN LOKACIJA OBJEKTA:</td> <td>VRTEC ŽELEZNIKI Parč. št. 586/1 k.o. Studeno</td> </tr> <tr> <td>ZA GRADNJO:</td> <td>ENERGETSKA PRENOVA – INVESTICIJSKO VZDRŽEVANJE</td> </tr> <tr> <td>VRSTA NAČRTA:</td> <td>PZI – ENERGETSKA SANACIJA OVOJA STAVBE</td> </tr> <tr> <td>VSEBINA NAČRTA:</td> <td>NAČRT ARHITEKTURE</td> </tr> <tr> <td>ODGOVORNI:</td> <td>Matija GOLNER univ.dipl.inž.orh. ZAPS 0992 A</td> </tr> <tr> <td>VODJA PROJEKTA:</td> <td></td> </tr> <tr> <td>ODGOVORNI:</td> <td>Matija GOLNER univ.dipl.inž.orh. ZAPS 0992 A</td> </tr> <tr> <td>PROJEKTANT:</td> <td></td> </tr> <tr> <td>PROJEKTANT:</td> <td>David ROZMAN i.g</td> </tr> <tr> <td>SODELAVEC:</td> <td>Vili OFENTAVŠEK grad.teh.,</td> </tr> <tr> <td>VRSTA PROJ. DOKUMENTACIJE:</td> <td>PZI</td> </tr> <tr> <td colspan="2">DECEMBER 2014</td> </tr> <tr> <td>MERILO: 1:50</td> <td>ŠT.PROJEKTA: 06-11/ES/2014</td> </tr> <tr> <td colspan="2">ŠT.NAČRTA: 06-11/ES/2014</td> </tr> <tr> <td>VSEBINA:</td> <td>LIST:</td> </tr> <tr> <td>SHEME VRAT</td> <td style="text-align: right;">8</td> </tr> </table>					INVESTITOR:	Občina Železniki	NAROČNIK:	ČEŠNJIČA 48 4228 Železniki	VRSTA IN LOKACIJA OBJEKTA:	VRTEC ŽELEZNIKI Parč. št. 586/1 k.o. Studeno	ZA GRADNJO:	ENERGETSKA PRENOVA – INVESTICIJSKO VZDRŽEVANJE	VRSTA NAČRTA:	PZI – ENERGETSKA SANACIJA OVOJA STAVBE	VSEBINA NAČRTA:	NAČRT ARHITEKTURE	ODGOVORNI:	Matija GOLNER univ.dipl.inž.orh. ZAPS 0992 A	VODJA PROJEKTA:		ODGOVORNI:	Matija GOLNER univ.dipl.inž.orh. ZAPS 0992 A	PROJEKTANT:		PROJEKTANT:	David ROZMAN i.g	SODELAVEC:	Vili OFENTAVŠEK grad.teh.,	VRSTA PROJ. DOKUMENTACIJE:	PZI	DECEMBER 2014		MERILO: 1:50	ŠT.PROJEKTA: 06-11/ES/2014	ŠT.NAČRTA: 06-11/ES/2014		VSEBINA:	LIST:	SHEME VRAT	8
VRATA - OPIS																																																																																																																								
Poz.	V1a	Zid.mera	130/290 cm	Kos																																																																																																																				
Etaža	klet: 1 kom			1																																																																																																																				
SKICA																																																																																																																								
V1a																																																																																																																								
VRATA - OPIS																																																																																																																								
Poz.	V3	Zid.mera	110/290 cm	Kos																																																																																																																				
Etaža	priljučje: 1 kom leva, nadstropje: 1 kom desna			2																																																																																																																				
SKICA																																																																																																																								
V3																																																																																																																								
INVESTITOR:	Občina Železniki																																																																																																																							
NAROČNIK:	ČEŠNJIČA 48 4228 Železniki																																																																																																																							
VRSTA IN LOKACIJA OBJEKTA:	VRTEC ŽELEZNIKI Parč. št. 586/1 k.o. Studeno																																																																																																																							
ZA GRADNJO:	ENERGETSKA PRENOVA – INVESTICIJSKO VZDRŽEVANJE																																																																																																																							
VRSTA NAČRTA:	PZI – ENERGETSKA SANACIJA OVOJA STAVBE																																																																																																																							
VSEBINA NAČRTA:	NAČRT ARHITEKTURE																																																																																																																							
ODGOVORNI:	Matija GOLNER univ.dipl.inž.orh. ZAPS 0992 A																																																																																																																							
VODJA PROJEKTA:																																																																																																																								
ODGOVORNI:	Matija GOLNER univ.dipl.inž.orh. ZAPS 0992 A																																																																																																																							
PROJEKTANT:																																																																																																																								
PROJEKTANT:	David ROZMAN i.g																																																																																																																							
SODELAVEC:	Vili OFENTAVŠEK grad.teh.,																																																																																																																							
VRSTA PROJ. DOKUMENTACIJE:	PZI																																																																																																																							
DECEMBER 2014																																																																																																																								
MERILO: 1:50	ŠT.PROJEKTA: 06-11/ES/2014																																																																																																																							
ŠT.NAČRTA: 06-11/ES/2014																																																																																																																								
VSEBINA:	LIST:																																																																																																																							
SHEME VRAT	8																																																																																																																							

